

DEL 23 DE MARZO AL 2 DE JUNIO

JORNADAS TÉCNICAS EN
EL CIS VALLADOLID:
**UN ESPACIO PARA LA
REFLEXIÓN Y EL TRABAJO
EN RED**

**MEDIO ABIERTO: CLAVE
PARA LA REINserCIÓN SOCIAL**

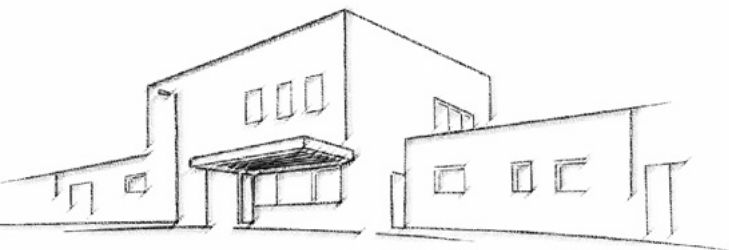

CENTRO DE INSERCIÓN SOCIAL
"MÁXIMO CASADO CARRERA"



15 AÑOS DEL CENTRO DE INSERCIÓN SOCIAL “MÁXIMO CASADO CARRERA”

Con motivo del 15º aniversario del Centro de Inserción Social (CIS), se plantea la organización de unas jornadas conmemorativas que sirvan no solo como acto institucional, sino como un espacio de reflexión, evaluación y mejora de la labor desarrollada durante estos años.

A lo largo de este tiempo, el CIS Valladolid se ha consolidado como un recurso fundamental en el proceso de reinserción social y laboral de las personas internas en régimen abierto, favoreciendo su integración progresiva en la comunidad y contribuyendo de manera directa a la reducción de la reincidencia y a la mejora de la convivencia social.

Estas jornadas nacen con un doble objetivo:

- Realizar un balance crítico y constructivo del recorrido del centro, analizando fortalezas, dificultades y áreas de mejora.
- Fortalecer la coordinación interinstitucional y comunitaria, poniendo en común experiencias, necesidades y propuestas con los distintos agentes implicados: profesionales penitenciarios, empresas, entidades sociales, administraciones públicas, ámbito educativo, operadores jurídicos y las propias personas internas.

Se conciben, por tanto, como un espacio de trabajo y diálogo orientado a optimizar la gestión del centro, mejorar la atención a las personas usuarias y reforzar los mecanismos de inserción social, laboral y educativa.



23 MARZO - 9.00 a 13.00 h

Mujer y medio abierto: redes de apoyo

- **Itinerario inserción socio-laboral en medio abierto. Un ejemplo de trabajo en red.** **Yolanda Barrientos Díez.** Trabajadora social del CIS y **Ana Royo Medina.** Orientadora laboral y formadora de Fundación Rondilla. Técnica Reincorpora Fundación La Caixa
- **Programas de empleo y de empoderamiento de la Mujer.** **Consuelo Asensio Paunero.** Jefa de Sección de Información y Cooperación de la Dirección General de Mujer. Gerencia de Servicios Sociales. Consejería de Familia e Igualdad de Oportunidades JCYL
- **In contraria ducet.** **Florentino Fraile Pérez.** Coordinador del proyecto *Rugby penitenciario* del Club de Rugby “El Salvador”
- **Recursos Autonómicos en Violencia de Género.** **Isabel Alcubilla Serrano.** Técnica de la Dirección General de Mujer. Gerencia de Servicios Sociales. Consejería de Familia e Igualdad de Oportunidades JCYL
- **Intervención y recursos dentro y fuera de los centros penitenciarios con perspectiva de género.** **Sheila Centeno Matallana.** Psicóloga técnica de intervención en adicciones. Programa FRIDA. Fundación Aldaba. Proyecto Hombre Valladolid
- **Programa ANA: acompañando a mujeres víctimas de violencias machistas desde la mirada de Cáritas.** **Raquel García García.** Trabajadora Social coordinadora del Programa ANA en Cáritas Diocesana de Valladolid
- **El valor del acompañamiento en medio abierto.** **Txesa Lazcano Rodríguez.** Psicóloga y técnica de Fundación ADSIS Valladolid. Programa ENLACE.



Inscripciones del 5 al 12 de marzo



25 MARZO - 9.00 a 13.00 h

La empresa como agente clave de la reinserción social

- **La incorporación al mercado laboral como elemento clave para la reinserción social.** **Jesús Abdón Pérez Rodríguez.** Subdirector del CIS de Valladolid.
- **Integrando talento y cambiando vidas para compañías más competitivas.** **Alberto Guerra López.** director de Fundación Empresa Familiar de Castilla y León (EFCL)
- **Cuando orientar y acompañar se transforma en segundas oportunidades.** **Ana Royo Medina.** Orientadora laboral y formadora de Fundación Rondilla. Técnica Reincorpora Fundación La Caixa
- **Acompañamiento técnico en la inserción laboral con personas en Medio Abierto.** **Fernando Macho Prado.** Orientador laboral de FOREMCYL. Técnico Reincorpora Fundación La Caixa.
- **Los estigmas sociales como barrera para la inserción laboral.** Testimonio de una persona en situación de libertad condicional con estabilidad laboral desde su salida en libertad.
- **La fuerza transformadora de una segunda oportunidad.** Testimonio de una persona residente en el CIS con un itinerario relevante de inserción laboral.



Inscripciones del 9 al 16 marzo



9 ABRIL - 9.00 a 12.00 h

15 años de coordinación institucional con nuestro Centro Penitenciario de referencia, Villanubla: balance y retos de futuro

15 años son suficientes para poder hacer un análisis y reflexión conjunta que permita evaluar el recorrido realizado, valorar los procedimientos actuales de coordinación y establecer líneas comunes de actuación orientadas a la mejora de la intervención en medio abierto.

La jornada se plantea como un encuentro entre los profesionales de ambas instituciones, que favorezca el intercambio de experiencias, la detección de disfunciones organizativas y la definición de propuestas de mejora consensuadas.

13 ABRIL - 9.00 a 12.00 h

Coordinación con el Centro Penitenciario de Palencia, "La Moraleja": 15 años de experiencia y propuestas para un trabajo conjunto más eficaz

Tras quince años de coordinación continuada entre ambas instituciones, se considera oportuno habilitar un marco técnico de evaluación y trabajo conjunto que permita revisar el recorrido realizado, analizar los mecanismos actuales de coordinación y establecer líneas comunes de actuación orientadas a mejorar la intervención en medio abierto; en este contexto, la jornada se configura como una sesión estructurada dirigida a revisar procedimientos, contrastar criterios operativos y redefinir dinámicas de coordinación, con el objetivo de consolidar un modelo de actuación alineado con las necesidades actuales de la intervención en medio abierto.



14 ABRIL - 9.00 a 12.00 h

El sistema de protección frente al desempleo: prestaciones contributivas, subsidios y el Ingreso Mínimo Vital

De 9.00 a 9.30 h | **Subsidios y prestaciones en el CIS: análisis de la gestión cotidiana.** José Manuel Neches Fidalgo y Yolanda Barrientos Díez. Trabajadores sociales del CIS.

De 9.30 a 10.30 h | **I MESA: Información sobre tramitación y acceso al Ingreso Mínimo Vital, tras la desaparición del subsidio por excarcelación.** Personal técnico del INSS. IMV

- **Jerónimo A. González Clavero.** Director Provincial de Seguridad Social de Valladolid.
- **M^a Ángeles Bernal Flores.** Subdirectora de información administrativa y prestaciones familiares.
- **Yara Herguedas Fernández.** Jefa de Sección IMV.

De 10.30 a 11.00 h | **Café Networking**

De 11.00 a 12.00 h | **II MESA: Conjunto de prestaciones y subsidios como protección ante la situación de desempleo.** Personal técnico del SEPE.

- **Francisco José de Lucas Plaza.** Director Provincial del Servicio Público de Empleo (SEPE).
- **Jesús Corrales Cuesta.** Subdirector Provincial del Servicio Público de Empleo (SEPE).

* **Inscripciones del 25 marzo al 2 de abril**



20 ABRIL - 9.00 a 14.00 h

Familia, educación y reinserción: una intervención integral

De 9.00 a 9.40 h | PONENCIA: *Las necesidades de las hijas e hijos de las personas en prisión.* **Rodrigo Carcedo González.** Catedrático del Departamento de Psicología Evolutiva y de Educación. Universidad de Salamanca.

De 9.40 a 10.00 h | **Café Networking**

De 10.00 a 14.00 h | MESA REDONDA:

- *La implicación de los recursos del ámbito comunitario en los procesos de inserción social.* **Yolanda Barrientos Díez.** Trabajadora Social del CIS Valladolid.
- *Funcionamiento de los Equipos de Intervención Familiar.* **Olga Domínguez Calleja.** Psicóloga Equipo Intervención familiar CEAS Zona Este. Ayuntamiento de Valladolid.
- *Intervención familiar en el entorno de una residente del CIS con una menor a cargo, en coordinación con T.S. del CIS.* **Eva Pages Lechuga.** Educadora Familiar del Programa de Apoyo a Familias. Diputación Valladolid.
- *Intervención familiar en el entorno de una residente del CIS con una menor a cargo, en coordinación con T.S. del CIS.* **Cándida Andrés Antón.** Trabajadora Social CEAS Cigales-Valle Esgueva. Diputación Valladolid.
- *Atención social directa a población en riesgo de exclusión social.* **Manuela Encinas Pérez.** Trabajadora Social CEAS Delicias. Ayuntamiento de Valladolid.
- *Colaboración interinstitucional: fomento de la asunción de responsabilidades familiares en la educación de los menores.* **Eva de las Heras Salas.** Técnico responsable de la Comisión de Absentismo Escolar. Dirección Provincial de Educación.
- *Experiencia profesional en un centro escolar donde la minoría es la mayoría.* **Henar Rubio Frutos.** Directora CEIP Antonio Allúe Morer.



Inscripciones del 30 de marzo al 10 de abril



27 ABRIL - 9.00 a 13:00 h

JORNADA DIRIGIDA A PERSONAS PRIVADAS DE LIBERTAD DEPENDIENTES DEL CIS DE VALLADOLID:

Conoce tus Derechos y Facilita tus Trámites: Taller de Administración electrónica y Prestaciones Sociales

CONTENIDOS DE LA SESIÓN:

De 9.00 a 10.30 h | 1- TALLER *LACT. La administración Cerca de ti: herramientas de identificación para poder realizar trámites electrónicos.* Impartido por personal técnico DELEGACION DEL GOBIERNO.

De 10.30 a 11.00 h | **Café Networking**

De 11.00 a 11.45 h | 2- *Sesión informativa sobre las prestaciones contributivas y los subsidios de desempleo gestionado desde el SEPE.* Impartido por:

- **Francisco José de Lucas Plaza.** Director Provincial del Servicio Público de Empleo (SEPE).
- **Jesús Corrales Cuesta.** Subdirector Provincial del Servicio Público de Empleo (SEPE).

De 11.45 a 12.15 h | **Café Networking**

De 12.15 a 13.00 h | 3- *Sesión informativa sobre tramitación y acceso al IMV, tras la desaparición del subsidio por excarcelación.* Impartido por personal técnico del INSS. IMV:

- **M^a Ángeles Bernal Flores.** Subdirectora de información administrativa y prestaciones familiares del INSS.
- **Yara Herguedas Fernández.** Jefa de Sección IMV. INSS.



5 MAYO - 9.00 a 13:30 h

El SGPMA: coordinación, verificación TBC y programas de intervención

De 9.00 a 9.45 h | **Marco General y Funcionamiento del Servicio de Gestión de Penas y Medidas Alternativas. Los programas de intervención.**

Laura Negrodo López. Subdirectora General Adjunta Medio Abierto y Penas y Medidas Alternativas de la Secretaría general de Instituciones penitenciarias.

De 9.45 a 10.15 h | **Gestión de Penas y Medidas Alternativas: estructura, procedimientos y mecanismos de coordinación.**

Javier Domingo Hernando. Jefe del SGPMA de Valladolid.

De 10.15 a 10.45 h | **Café Networking**

De 10.45 a 11.45 h | **MESA I: Ejecución de medidas en medio abierto: tareas de utilidad pública, talleres y programas de intervención.**

• **La verificación como garantía en la gestión de penas y medidas alternativas: control y seguimiento para un cumplimiento eficaz.**

Luis Carlos Esteban Fernandez. Verificador del SGPMA de Valladolid.

• **Talleres de sensibilización como forma de cumplimiento de TBCs: un ejemplo, el taller Convivir.** **Carmen Páramo.** Integradora Social, ACLAD..

• **Colaboración con entidades deportivas en TBC: El C.D. Don Bosco, un ejemplo de coordinación efectiva.** **M^a Nuria Nieto Fernández.** Presidenta del Club Deportivo Don Bosco.

• **Planes de TBC: cómo la colaboración de los Ayuntamientos hace posible su ejecución.** **Sarbelio Fernandez Pablos.** Alcalde Ayuntamiento de Arroyo.

• **Ejecución de las TBC en el centro de día de personas sin hogar de Cáritas.** **Alberto Diez.** Educador de personas sin hogar de Cáritas.

De 11.45 a 12.15 h | **Café Networking**



De 12.15 a 13.30 h | MESA II: *Suspensiones de condena, regla de conducta: Los programas específicos de intervención.*

- *Los programas específicos de intervención como regla de conducta.* **Sonia Talegón Pinilla.** Psicóloga del SGPMA.
- *Dificultades y oportunidades en la intervención grupal en el PRIAMA.* **César Rivera Jiménez.** Psicólogo Centro de Día. PROYECTO HOMBRE Valladolid.
- *Intervención en penados con discapacidad intelectual: el programa INTEGRÁ.* **Marian Collazos Bravo.** Coordinadora del programa de reclusos de Plena Inclusión CYL.
- *Intervención en penados con enfermedad mental. Programa Puente Extendido.* **Oscar Collantes.** Técnico Programa Puente Extendido. Asociación El Puente.
- *Protocolo de intervención terapéutica.* **Beatriz Casarejos Moya.** Trabajadora Social CAD. CRUZ ROJA Valladolid.



Inscripciones del 15 al 23 de abril



8 MAYO - 9.00 a 13.00 h

Intervención y seguimiento terapéutico en el proceso de reinserción en medio abierto

De 9.00 a 9.15 h | **Atención terapéutica en Medio Abierto: la implicación y coordinación con los recursos del entorno comunitario.**

Jesús Abdón Pérez Rodríguez. Subdirector CIS Valladolid.

De 9.15 a 11.00 h | MESA I: **Intervención específica con adicciones en medio abierto.**

PONENCIA: **Intervención terapéutica especializada en adicciones comportamentales.** **D. Blas Bombín Mínguez.** Director Técnico y Psiquiatra de AJUPAREVA.

- **Tratamiento de adicciones en personas con medidas penales: intervención ambulatoria y seguimiento en medio abierto.** **Nuria Herrero Santamaría.** Centro de Día ACLAD Valladolid.
- **Acompañamiento social integral: vivienda, empleo y apoyo comunitario en procesos de reinserción.** **Andrés Sánchez Cesteros.** Coordinador del programa motivación, apoyo y seguimiento penitenciario. CÁRITAS Valladolid.
- **Atención integral en drogodependencias desde el CAD: tratamiento, dispensación de metadona y acompañamiento hacia la inserción.** **Beatriz Casarejos Moya.** Trabajadora Social CAD. CRUZ ROJA Valladolid.
- **Centro de día: acompañando procesos de rehabilitación y reinserción socio laboral personas en medio abierto.** **Belén Pintado Barrios.** Trabajadora Social y Terapeuta en drogodependencias. PROYECTO HOMBRE Valladolid.

De 11.00 a 11.30 h | **Café Networking**

De 11.30 a 13.00 h | MESA II: **Patología Dual y Reinserción Social: Modelos de intervención en Medio Abierto.**

PONENCIA: **Patología Dual: Marco Conceptual y Organización de los Recursos Asistenciales del SACYL.** **Rafael Rodríguez Calzada.** Psiquiatra del hospital Río Hortega de Valladolid. Especializado en patología dual, neuromodulación y depresión resistente.

- **Programa Puente Extendido: acompañamiento y apoyo comunitario en Salud Mental.** **Lourdes Abarquero.** Psicóloga FEAFES El Puente Valladolid.
- **Acompañamiento en patología dual centrado en lo importante para la persona (ACIP).** **Carlos Salgado Pascual.** Director de Retos Sociales y Estudios. INTRAS Valladolid.

Inscripciones del 20 al 29 de abril

11 MAYO - 17.00 a 19:30 h

Jornada técnica con letrados y profesionales del ámbito judicial: El Medio abierto y la gestión de penas y medidas alternativas

- **Una panorámica general de la gestión del medio abierto y las penas y medidas alternativas.** **Guadalupe Rivera González.** Subdirectora General de Medio Abierto y Penas Alternativas de la Secretaría General de Instituciones Penitenciarias
- **El papel del Juzgado de Vigilancia Penitenciaria en la gestión del medio abierto.** **Florencio de Marcos Madruga.** Juez de Vigilancia de Valladolid, Segovia, Ávila y CIS Zamora
- **El medio abierto: un escenario de trabajo en red. El ingreso directo.** **Jesús Abdón Pérez Rodríguez.** Subdirector del CIS de Valladolid
- **La gestión de las penas y medidas alternativas en el CIS de Valladolid.** **Javier Domingo Hernando.** Jefe del servicio de Gestión de Penas y medidas alternativas.



Inscripciones del 22 de abril al 4 de mayo



19 MAYO - 9.00 a 12.00 h

El Juzgado de Vigilancia Penitenciaria: su papel en la libertad condicional, la libertad vigilada y la justicia restaurativa

- **Medio abierto y fase final de la condena: intervención del CIS en libertad condicional, libertad vigilada y justicia restaurativa.** **Jesús Abdón Pérez Rodríguez.** Subdirector del CIS de Valladolid.
- **El Juez de Vigilancia Penitenciaria como garante de derechos en la ejecución penal: criterios determinantes en libertad condicional, libertad vigilada y justicia restaurativa.** **Florencio de Marcos Madruga.** Juez de Vigilancia Penitenciaria de Valladolid, Segovia, Ávila y Zamora.
- **La libertad condicional en la práctica: el enfoque del Centro de Inserción Social.** **Julio César Burgos Caballero.** Jurista del CIS de Valladolid.
- **Libertad vigilada: cómo se gestiona desde el Centro de Inserción Social.** **José Ángel Laso Fernández.** Jurista del CIS de Valladolid.
- **Justicia restaurativa en el ámbito penitenciario: fundamentos, garantías y coordinación con la autoridad judicial.** **Esther Gómez Rivero.** Facilitadora de procesos de JR y la coordinadora de procesos de JR en CYL de AMEE.



Inscripciones del 30 de abril al 8 de mayo



2 JUNIO - 11.00 h

JORNADA DE CLAUSURA

Medio abierto: clave para la reinserción social. Jornadas técnicas en el CIS de Valladolid: Un espacio para la reflexión y trabajo en red

Tras la celebración de las distintas jornadas se considera necesario culminar el ciclo con una jornada de clausura que sirva como espacio de síntesis, evaluación y proyección de futuro.

Esta jornada pretende integrar las principales conclusiones extraídas, reforzar las alianzas creadas y visibilizar el modelo de intervención en medio abierto como un trabajo en red donde confluyen la institución penitenciaria, el ámbito judicial, las entidades sociales, el tejido empresarial y los recursos comunitarios.



Inscripciones del 4 al 20 de mayo







Es necesario inscribirse mediante formulario a cada una de las jornadas

Donde: Centro de Inserción social "Máximo Casado Carrera" Valladolid (carretera Real de Burgos s/n)



Contacto:

mail: cpvillanubla@gmail.com

teléfono: 983 32 08 70



GOBIERNO
DE ESPAÑA

MINISTERIO
DEL INTERIOR

SECRETARÍA GENERAL
DE INSTITUCIONES
PENITENCIARIAS

CENTRO PENITENCIARIO
DE VALLADOLID

